

MODULARIO
F. rig. rend. 486



MINISTERO DELLE FINANZE
DIREZIONE GENERALE DEL CATASTO E DEI SS.TT.EE.
CATASTO EDILIZIO URBANO (RDL 13-4-1939, n. 652)

MOD. AN (CEU)

LIRE
605

Planimetria di u.i.u. in Comune di SCALEA viale CARAVAGGIO - Loc. PETROSA civ.

Fabbricato F5

PIANTA PIANO TERRA int.2
h= 2.80 MT.

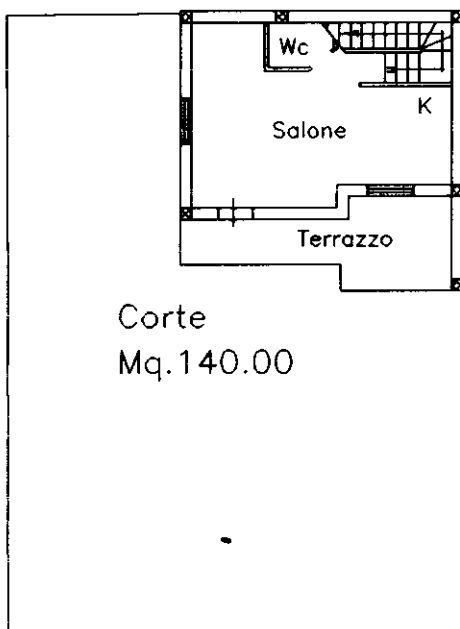

PIANTA PIANO PRIMO
h= 2.80 MT.

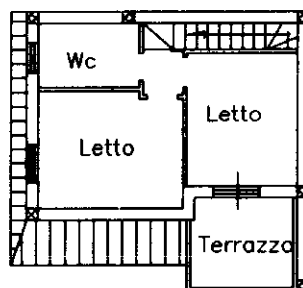

ORIENTAMENTO

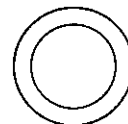

SCALA DI 1: 200

Dichiarazione di N.C.
Denuncia di variazione

Compilata dal GEOMETRA
(Titolo, cognome e nome)
MINGRONE ANTONIO

RISERVATO ALL'UFFICIO

Ultima planimetria in atti
Identificativi catastali
Data presentazione: 25/09/2000 - Data: 21/02/2025 - n. T276240 - Richiedente: STBSLV89P22A773N
Totale sezioni: 1294 - Formato di acquisizione: AG (L. 27/07/1983) - Formato stampa richiesto: A4 (10x297)
n. 1294 sub. 1 della provincia di COSENZA
1267 27 CORTE data 27/02/2025 Firma [Signature]

Catasto dei Fabbricati - Situazione al 21/02/2025 - Comune di SCALEA (I489) - < Foglio 1 - Particella 1267 - Subalterno 27 > - Uiu graffiata
VIAMAU 01
VIALE CARAVAGGIO Interno 2 Piano T-1