

MODULARIO  
F. - rig. rend. - 496



MINISTERO DELLE FINANZE

MOD. A (Nuovo Catasto Edilizio Urbano)

DIREZIONE GENERALE DEL CATASTO E DEI SERVIZI TECNICI ERARIALI

Lire  
300

# NUOVO CATASTO EDILIZIO URBANO

(R. DECRETO-LEGGE 13 APRILE 1939, N. 652)

Planimetria dell'immobile situato nel Comune di SCALEA Via LOE PETROSA  
Ditta SOC. MAREIN S.R.L. CON SEDE IN CASTROVILLARI (CS) PIAZZA GIOVANNI 23°  
Allegata alla dichiarazione presentata all'Ufficio Tecnico Erariale di ROSSETTA

FABBRICATO 2217

PIANTA PRIMO PIANO  
SCALA "B" INT. 10

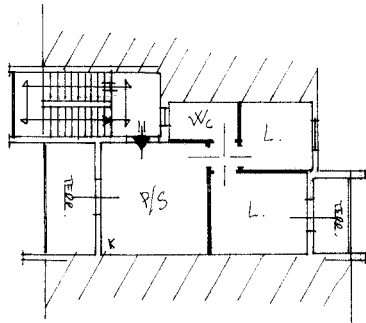

ORIENTAMENTO



SCALA DI 1: 200

SPAZIO RISERVATO PER LE ANNOTAZIONI D'UFFICIO

DATA

PROT. N°

26/10/86

10

1  
615

Compilata dal GEOM. ANTONIO FORASTIERI  
(Titolo, nome e cognome del tecnico)

Iscritto all'Albo de GEOMETRI

della Provincia di COSSENZA

DATA 15/07/1986

Firma:

1P23 - OFFICINA CV - ROMA

Catasto dei Fabbricati - Situazione al 28/01/2025 - Comune di SCALEA(1489) - < Foglio 1 - Particella 615 - Subalterno 10 >  
Via PANORAMICA Scala B Interno 10 Piano 1

Ultima planimetria in atti