

MODULARIO
F. Catasto 214



MINISTERO DELLE FINANZE
DIPARTIMENTO DEL TERRITORIO
CATASTO EDILIZIO URBANO (RDL 13-4-1939, N. 652)

MOD. BN (CE)

Planimetria di u.i.u. in Comune di SCALEA via LOCALITA PETROSA civ. C.M.

-PIANO TERRA-

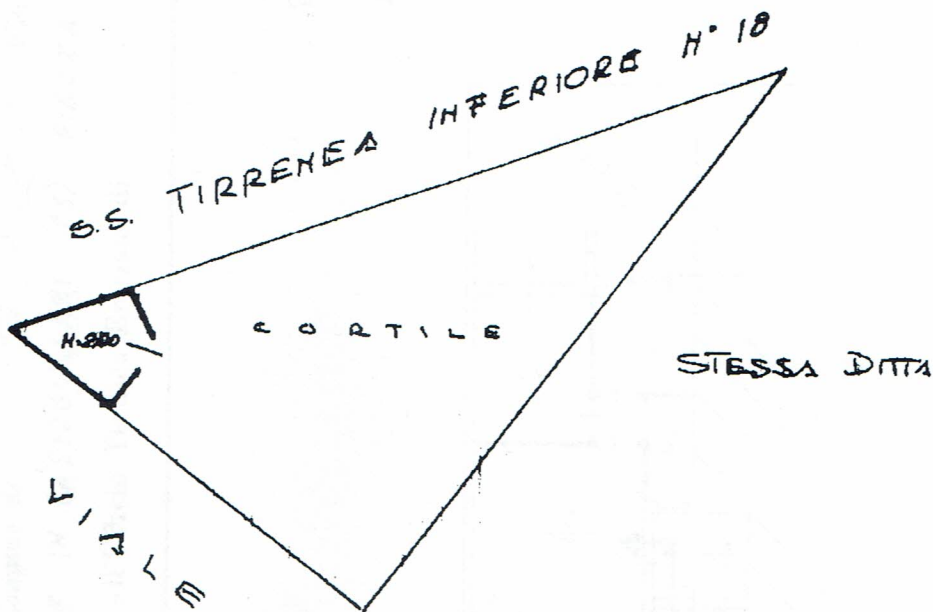

ORIENTAMENTO



SCALA DI 1: 20

Dichiarazione di N.C.
Ultima planimetria di variazione

Compilata dal ARCH. NIGLIO
(Titolo, cognome e nome)
CARLO

RISERVATO ALL'UFFICIO

Identificativi catastali - Data presentazione: 04/09/2001 - Data: 08/02/2016 - n. NA0054857 - Richiedente SERRA ANTONIO
Fedej. Formato di acq.: A4 (210x297) Ent. di NAPOLI della provincia di CASERTA

1294 sub. /

Catasto Terreni e dei Fabbricati, ricerca ristretta - Situazione al 08/02/2016 - Tutta la provincia. Soggetto: SERRA ANTONIO. - Foglio: 1 - Part: 1294 - Sub: 1294 sub. /

MODULARIO
F. rig. cont. 486

Mod. A (Nuovo Catasto Edilizio Urbano)



MINISTERO DELLE FINANZE
DIREZIONE GENERALE DEL CATASTO E DEI SERVIZI TECNICI ERARIALI
NUOVO CATASTO EDILIZIO URBANO

Lire
300

(R. DECRETO-LEGGE 13 APRILE 1939, N. 653)

Planimetria dell'immobile situato nel Comune di SCALFA Via LOC. PETROSA
Ditta SOE NAREM S.R.L. CON SEDE IN CASTROVILLARI (CS) PIAZZA GIOVANNI 23°
Allegata alla dichiarazione presentata all'Ufficio Tecnico Erariale di COSETTA

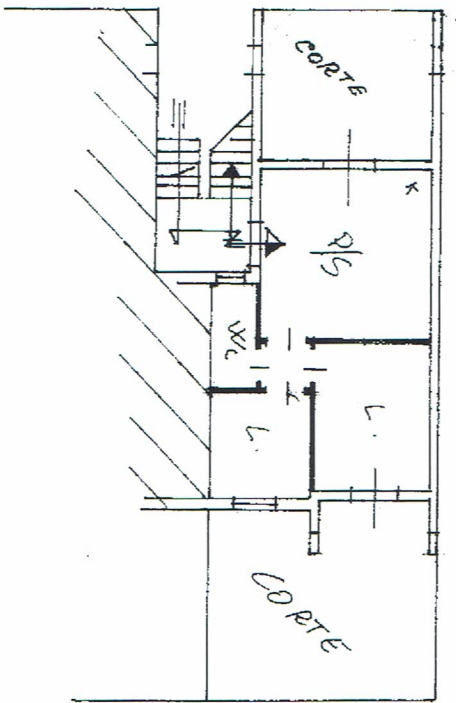

PARTE PIANO TERRA
IN F. 1 SCALA "A"