

MODULARIO
F. - Cat. S. T. - 315



MINISTERO DELLE FINANZE

MOD. B (Nuovo C.a.)

DIREZIONE GENERALE DEL CATASTO E DEI SERVIZI TECNICI ERARIALI

NUOVO CATASTO EDILIZIO URBANO

Lire 50

(R. DECRETO LEGGE 13 APRILE 1939, N. 652)

Planimetria dell'immobile situato nel Comune di S. MARIA DEL CEDRO Via Lito' Pontano
Ditta EDIL CEDRO s.r.l. di Lucchi Luigi n/a Biscali (TA) d. 22/6/940 e Volpo Maria n/a Pozzuoli (TA) d. 22/6/933.
Allegata alla dichiarazione presentata all'Ufficio Tecnico Erariale di Cosenza

FABB. "ROSY" 2° Piano Scala A APP. N° 2 Hm = m 2.70

FABB. stessa ditta

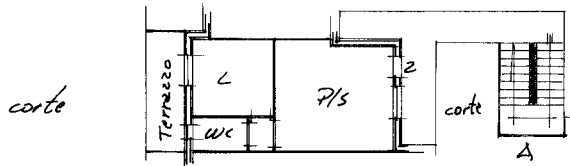

FABB. stessa ditta



ORIENTAMENTO



SCALA DI 1:200

SPAZIO RISERVATO PER LE ANNOTAZIONI D'UFFICIO	
DATA PROT. N° <i>6782/981</i>	Foglio 15 prot. N° 926 sub. 14

Compilata dal Geom. FARACE SALVATORE
(Titolo, nome o cognome del tecnico)

Iscritto all'Albo dei Geometri
della Provincia di Cosenza

DATA *6-11-98*

Firma: *Farace Salvatore*

invari 01
Catasto dei Fabbricati - Situazione al 12/11/2024 - Comune di SANTA MARIA DEL CEDRO (C/17) - < Foglio 15 - Particella 926 - Subalterno 14 >
CONTRADA PANTANO Interno 2 Piano 2