

MODULARIO  
F. - Cat. S. T. - 315



MINISTERO DELLE FINANZE  
DIREZIONE GENERALE DEL CATASTO E DEI SERVIZI TECNICI ERARIALI

Mod. B (Nuovo Catasto Edilizio Urbano)

# NUOVO CATASTO EDILIZIO URBANO

Lire  
50

(R. DECRETO-LEGGE 13 APRILE 1939, N. 659)

Planimetria dell'immobile situato nel Comune di S. MARIA DEL CEDRO Via BORDIERO

Ditta RITONDALE ANTONIETTA NATA A S. MARIA DEL CEDRO IL 19/3/1944.

Allegata alla dichiarazione presentata all'Ufficio Tecnico Erariale di COSENZA

PIANO SOTTOTETTO A/4

STESSA DITTA

STESSA DITTA

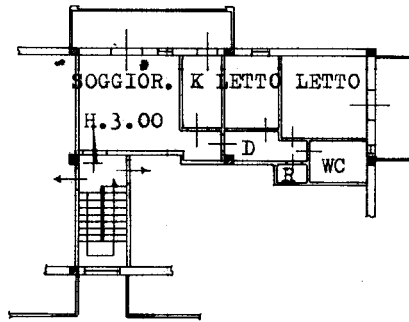

STESSA DITTA

STESSA DITTA

ORIENTAMENTO



SCALA DI 1:200

SPAZIO RISERVATO PER LE ANNOTAZIONI D'UFFICIO

DATA

PROT. N°

3149  
82

19/12/15/8

Compilata dal INGEGNERE

CALANDRELLI ERRICO

Iscritto all'Albo degli INGEGNERI

della Provincia di BENEVENTO

DATA

Firma: *Errico Calandrelli*



UFFICIO C.V. - ROMA

Ultima planimetria in atti