

MODULARIO  
F. - Cat. S. T. - 315



MINISTERO DELLE FINANZE  
DIREZIONE GENERALE DEL CATASTO E DEI SERVIZI TECNICI ERARIALI

Mod. B (Nuovo Catasto Edilizio Urbano)

Lire  
50

# NUOVO CATASTO EDILIZIO URBANO

(R. DECRETO-LEGGE 13 APRILE 1939, N. 652)

Planimetria dell'immobile situato nel Comune di S. Maria del Cedro Via da Bruca Hemessella via strada Macellina  
Ditta Adduci Salvatore nato a S. Maria del Cedro il 4-1-924 De Maria Letizia nata a S. Maria del C. il 14-10-925  
Allegata alla dichiarazione presentata all'Ufficio Tecnico Erariale di COSENZA

PRIMO PIANO  
SCALA E  
INTERNO 1

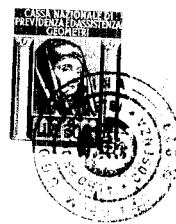
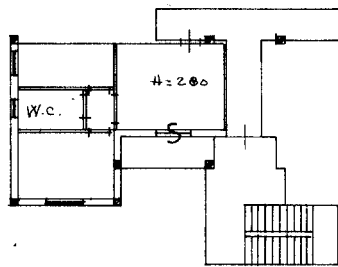

ORIENTAMENTO



SCALA DI 1: 200

SPAZIO RISERVATO PER LE ANNOTAZIONI D'UFFICIO

DATA

PROT. N°

5697/98

Foglio 4  
part. N° 401 sub. 48

Compilata dal geometra

(Titolo, nome e cognome del tecnico)

Ugo Lacegina

Iscritto all'Albo dei Geometri

della Provincia di Cosenza

DATA 10-81

Firma: Laciegina Ugo

EPS-OFFICINA C.V.-ROMA

Ultima planimetria in atti