

MODULARIO
F. - Cat. S. T. - 315



MINISTERO DELLE FINANZE
DIREZIONE GENERALE DEL CATASTO E DEI SERVIZI TECNICI ERARIALI
NUOVO CATASTO EDILIZIO URBANO

MOD. B (Nuovo Catasto Edilizio Urbano)

Lire
50

(R. DECRETO-LEGGE 13 APRILE 1939, N. 632)

Planimetria dell'immobile situato nel Comune di Scala Via dauro
Ditta Edil Nova s.r.l. Amm. Borrelli Antonio sede in Poggi via Papava "Parco Scacciapensieri"
Allegata alla dichiarazione presentata all'Ufficio Tecnico Erariale di Seurano

FABBR. "C" SCALA "B" P. SOTTOTETTO INT. 4

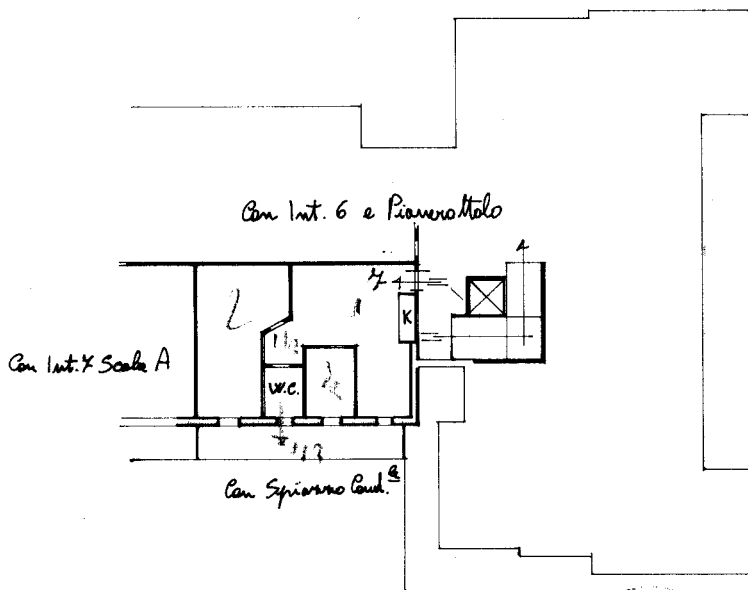

ORIENTAMENTO

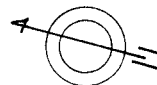

SCALA DI 1:200

SPAZIO RISERVATO PER LE ANNOTAZIONI D'UFFICIO

DATA

PROT. N°

2681/82

9/606/64

Compilata dal

Geometra
(Titolo, nome e cognome del tecnico)

Antonio Borrelli

Iscritto all'Albo de

Geometri

della Provincia di

Seurano

DATA

Firma:

Ultima planimetria in atti