

**Agenzia del Territorio
CATASTO FABBRICATI
Ufficio Provinciale di
Cosenza**

Dichiarazione protocollo n. CS0204693 del 25/09/2013

Planimetria di u.i.u. in Comune di Santa Maria Del Cedro

Contrada Fiorentina

civ.

Identificativi Catastali:

Sezione:

Foglio: 1

Particella: 931

Subalterno: 11

Compilata da:

Cauterucci Luigi

Iscritto all'albo:

Geometri

Prov. Cosenza

N. 2569

Scheda n. 1

Scala 1:200

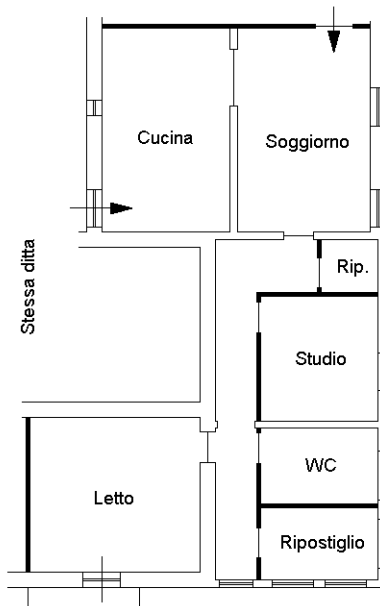

VIA EX S.S. 18

PIANO TERRA

h = mt 2,80

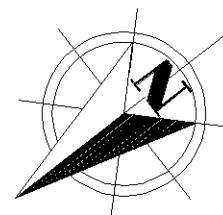

Ultima planimetria in atti