

MODULARIO
F. fig. rend. 498



MINISTERO DELLE FINANZE
DIREZIONE GENERALE DEL CATASTO E DEI SERVIZI TECNICI ERARIALI

Mod. A (Nuovo Catasto Edilizio Urbano)

Lire
200

NUOVO CATASTO EDILIZIO URBANO

(R. DECRETO-LEGGE 13 APRILE 1939, N. 652)

Planimetria dell'immobile situato nel Comune di GRISOLIA via loc. Acchio
Ditta loc. "COMER S.r.l." con sede in DIAMANTE al Corso V. Emanuele, 5
Allegata alla dichiarazione presentata all'Ufficio Tecnico Erariale di COSENZA

N.C.E.U. fg. 30 Partic. 376/sub 15

FABBRICATO F 1A
PIANO TERZO
UNITA' IMMOBILIARE n° 15
Scala "A"

Stessa ditta

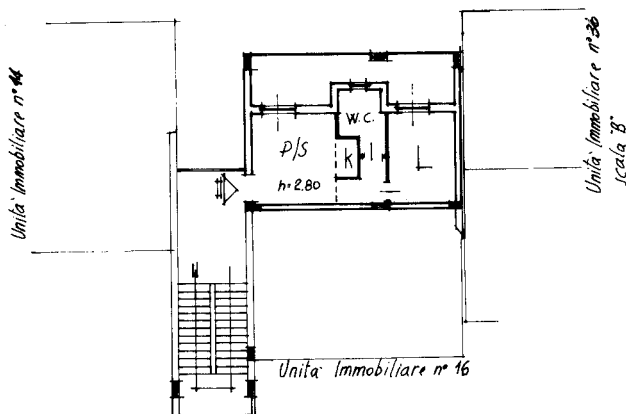

Corretto

ORIENTAMENTO



SCALA DI 1:200

SPAZIO RISERVATO PER LE ANNOTAZIONI D'UFFICIO

DATA
PROT. N°

30/376/15

Compilata dal GEOMETRA
Alberto (Titolo, nome e cognome del tecnico) AULICINO

Iscritto all'Albo dei GEOMETRI
della Provincia di COSENZA

DATA 12.4.1984

Firma: Alberto Aulicino



Ultima planimetria in atti

Catasto dei Fabbricati - Situazione al 10/05/2024 - Comune di GRISOLIA(EI85) - < Foglio 30 - Particella 376 - Subalterno 15 >
CONTRADA ACCHIO - Scala A Interno 15 Piano 3