

MODULARIO
F. - Cat. S. T. - 318



MINISTERO DELLE FINANZE
DIREZIONE GENERALE DEL CATASTO E DEI SERVIZI TECNICI ERARIALI

Mod. B (Nuovo Catasto Edilizio Urbano)

Lire
50

NUOVO CATASTO EDILIZIO URBANO

(R. DECRETO-LEGGE 13 APRILE 1939, N. 662)

Planimetria dell'immobile situato nel Comune di S. NICOLA ARCELLA Via GIOFFA

Ditta CASTIELLO MASSIMO nato in ROMA il 19/12/1944

Allegata alla dichiarazione presentata all'Ufficio Tecnico Erariale di COSENZA

UNITA' IMMOBILIARE N° 2

P I A N O T E R R A

H=2,90

stessa ditta

stessa ditta

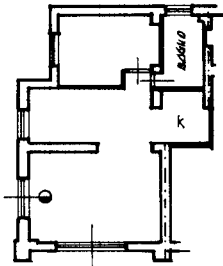

stessa ditta

stessa ditta

ORIENTAMENTO



UNICO VERSAMENTO GIOTTO
N. 262 DEL 18/11/80

SCALA DI I. 200

SPAZIO RISERVATO PER LE ANNOTAZIONI D'UFFICIO

DATA

PROT. N°

5100/80

7/11/80

Compilata dal Geom. ANTONIO
(Titolo, nome e cognome del tecnico)
FORASTIERI

Iscritto all'Albo de GEOMETRI

della Provincia di COSENZA

DATA 17/11/1980

Firma:



I.R.S.-OFFICINA C.V.-ROMA

Catasto dei Fabbricati - Situazione al 30/08/2024 - Comune di SAN NICOLA ARCELLA(1060) - < Foglio 7 - Particella 13 - Subalterno 2 >
CONTRADA GIOFFA Piano T

Ultima planimetria in atti

Ministero delle Finanze
DIREZIONE GENERALE DEL CATASTO E DEI SERVIZI TECNICI ERARIALI

Map. B (Visto Catasto Edilizio Urbano)

Lire 50

NUOVO CATASTO EDILIZIO URBANO

Planimetria dell'immobile situata nel Comune di

GIUFFÈ

Data CASALEGGIO MASSIMO S. NICOLA ARCELLA

Allegata alla dichiarazione presentata all'Ufficio Tecnico Erariale di COSENZA

ATTINENZA SCOPERTA DELL'UNITA' IMMOBILIARE N°2

P I A N O T E R R A

prop. FAZIO

prop. DE VITA

ZONA A STAMPONDO SULLA SOTTOSTANTE S.P.046/0
NON UTILIZZABILE

stessa ditta

ORIENTAMENTO



SCALA DI 1:200

UNICO - VERSAMENTO GIOTTO
N. 25 DEL 18/11/80

SPAZIO RISERVATO PER LE ANNOTAZIONI D'UFFICIO

DATA PROT. N. 111/80

Compilata dal Geom. ANTON IO

(Titolo del Catasto di Terreno)

FORASTIERI

Inserito all'Albo de GEOMETRI

della Provincia di COSENZA

DATA 17/11/1980

Firma:



Ultima planimetria in atti