

MODULARIO
P. r.p. rend. - 498



MINISTERO DELLE FINANZE
DIREZIONE GENERALE DEL CATASTO E DEI SERVIZI TECNICI ERARIALI

Mod. A (Nuovo Catasto Edilizio Urbano)

Lire
150

NUOVO CATASTO EDILIZIO URBANO

(R. DECRETO-LEGGE 13 APRILE 1939, N. 652)

Planimetria dell'immobile situato nel Comune di SCALEA Via F.LAO

Ditta GRISIA GINO NATO A VERBICARO IL 2/6/1936

Allegata alla dichiarazione presentata all'Ufficio Tecnico Erariale di COSENZA

FABBRICATO "F" SCALA A UNITA' IMMOBILIARE INT. N°29

PIANO QUARTO - SOTTOTETTO PRATICABILE - Hm. INF. 2,70

STESSA DITTA

STESSA DITTA

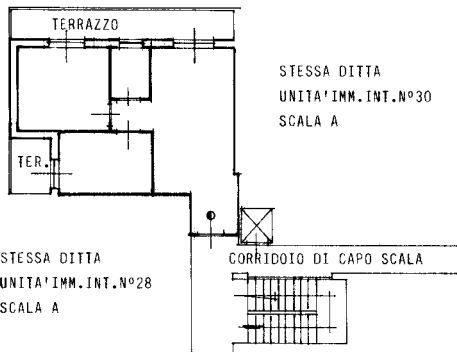

ORIENTAMENTO



SCALA DI 1:200

SPAZIO RISERVATO PER LE ANNOTAZIONI D'UFFICIO

DATA

PROT. N° 8078/82

Fg 9/691/Sub 30

Compilata dal PER. EDILE GAETANO
ZUCCARELLO (perito del tecnico)

Iscritto all'Albo de PERITI INDUSTRIALI
della Provincia di COSENZA

DATA 5/10/1982

Firma: *Zuccarell*



Ultima planimetria in atti