

MODULARIO
F. rig. rend. 407



MINISTERO DELLE FINANZE
DIREZIONE GENERALE DEL CATASTO E DEI SS.TT.EE.
CATASTO EDILIZIO URBANO (RDL 13-4-1939, n. 652)

MOD. BN (CEU)

LIRE
250

Planimetria di u.i.u. in Comune di SCALEA via LOC. BRUCA MENESTALLA civ.

FABBRICATO A 27 U.I. INT.3

PIANO TERRA

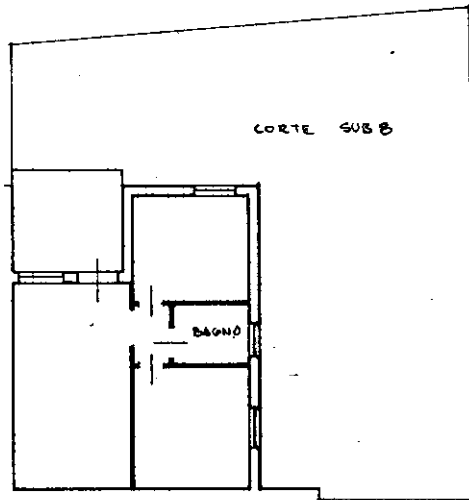

ORIENTAMENTO

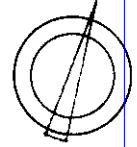

SCALA DI 1:200

Roma - Istituto Poligrafico e Zecca dello Stato - P.V.

manu 01
Catasto dei Fabbricati - Situazione al 19/08/2024 - Comune di SCALEA(I489) - < Foglio 18 - Particella 476 - Subalterno 8 > - Uiu graffiata
CONTRADA LA BRUCA MARCELLINA Interno 3 Piano T

| | | |
|--|--|-----------------------|
| Dichiarazione di N.C. <input checked="" type="checkbox"/> Denuncia di Variazione <input type="checkbox"/> | Compilata dal <u>DOTT. ARCH. ANTONIO LUONGO</u> (Titolo, cognome e nome) | RISERVATO ALL'UFFICIO |
| Data presentazione: 01/12/1993 - Data: 19/08/2024 - n. T107858 - Richiedente: STBSLV89P22A773N Totale schede <u>18</u> Formato di acquisizione: A4(210x297) - Formato stampa richiesto: A4(210x297) F. <u>18</u> n. <u>476</u> sub. <u>3</u> <u>1</u> <u>8</u> | Iscritto all'albo de <u>ARCHITETTI</u> della provincia di <u>COGENZA</u> n. <u>9</u> data <u>5 NOV 2023</u> Firma <u>[Signature]</u> | |