

**Agenzia del Territorio  
CATASTO FABBRICATI  
Ufficio Provinciale di  
Cosenza**

Dichiarazione protocollo n. CS0099017 del 22/05/2013

Planimetria di u.i.u. in Comune di Scalea

Via Dante Alighieri

civ. 11

Identificativi Catastali:

Sezione:

Foglio: 9

Particella: 157

Subalterno: 66

Compilata da:  
Cosentino Luigi

Iscritto all'albo:  
Geometri

Prov. Cosenza

N. 1451

Scheda n. 1

Scala 1:200

-PIANO PRIMO-  
H:2.80m

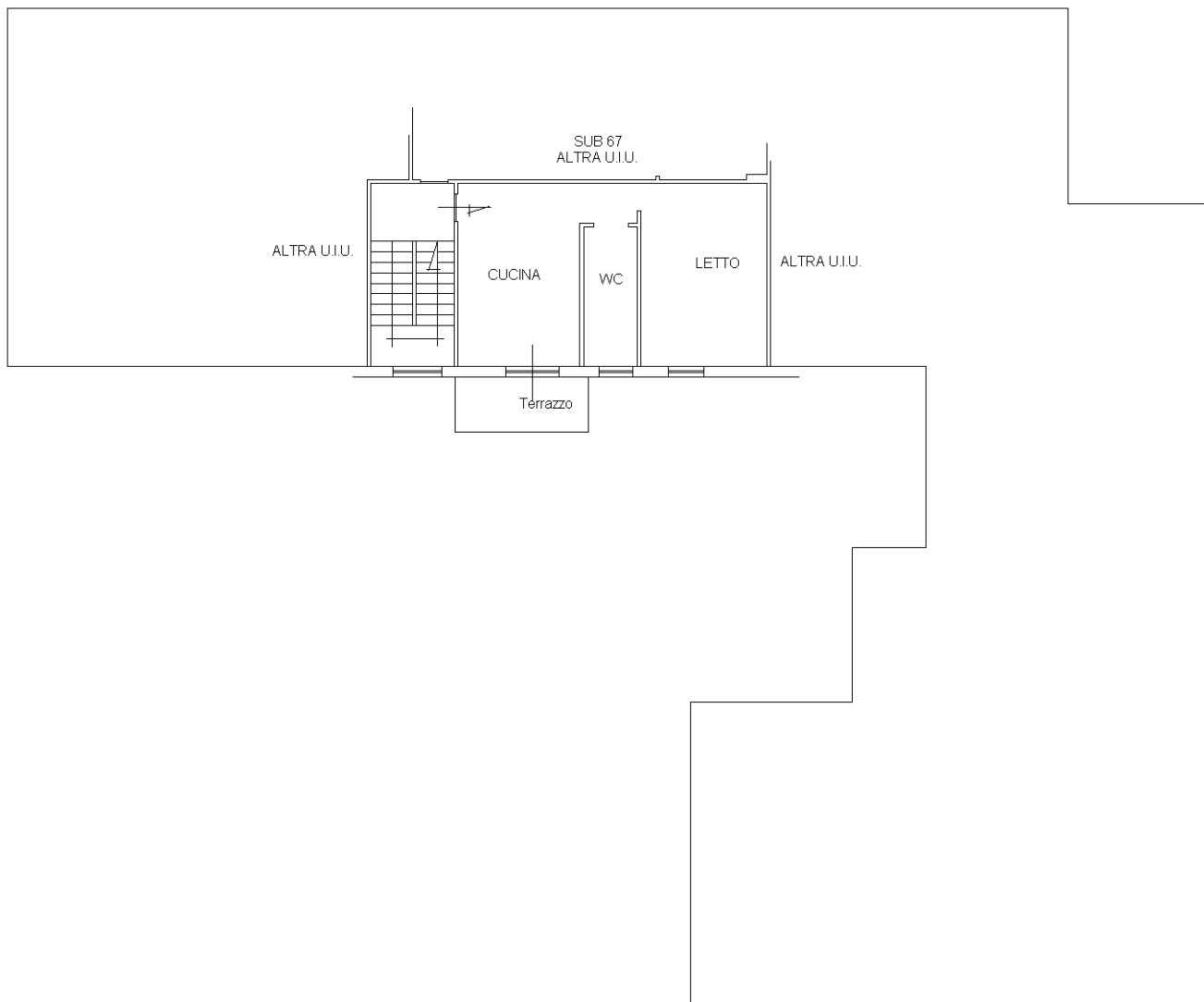

Catasto dei Fabbricati - Situazione al 29/07/2024 - Comune di SCALEA(I489) - < Foglio 9 - Particella 157 - Subalterno 66 >  
VIA DANTE ALIGHIERI n. 11 Piano 1

Ultima planimetria in atti

NORD